TUBOMATIC V340I ES

CODE: TUBV340IES

CRIMPING (HIGH TONNAGE)

RACCORDATURA (ALTO TONNELLAGGIO)

IDEAL FOR BIG FLANGES

IDEALE PER FLANGE VOLUMINOSE

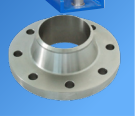

TUBOMATIC V300I ES

CODE: TUBV300IES

CRIMPING (HIGH TONNAGE)

RACCORDATURA (ALTO TONNELLAGGIO)

IDEAL FOR BIG FLANGES

IDEALE PER FLANGE VOLUMINOSE

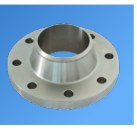

MAIN FEATURES - CARATTERISTICHE PRINCIPALI

- ES4 TOUCH-SCREEN ELECTRONIC CONTROL — CONTROLLO ELETTRONICWO TOUCH-SCREEN ES4
- SELF-LUBRICATING MOVING PARTS — AUTOLUBRIFICAZIONE DELLE PARTI IN MOVIMENTO
- SILENT PUMP — POMPA SILENZIOSA
- NARROW CRIMPINGHEAD FOR BIG FLANGES AND 90° FITTINGS — TESTA DI RACCORDATURA STRETTA PER FLANGE VOLUMINOSE E RACCORDI 90°
- SERVICE COUNTER — CONTATORE MANUTENZIONE
- INDUSTRIAL HOSE CRIMP CALCULATOR — SISTEMA PER CALCOLO DIAMETRO DI PRESSATURA DEL TUBO INDUSTRIALE
- PROTRACTOR FOR FITTINGS ORIENTATION — GONIOMETRO PER ORIENTAMENTO RACCORDI
- IDEAL FOR VOLUME PRODUCTION — IDEALE PER LA PRODUZIONE IN SERIE

TECHNICAL DATA - DATI TECNICI

	V340I ES	V300I ES
CRIMPING FORCE FORZA DI PRESSATURA	830 TON	660 TON
6 SPIRALS 2 PIECES 6 SPIRALI 2 PEZZI	3”	3”
INDUSTRIAL HOSE TUBO INDUSTRIALE	12” *	12” *
MAX Ø Ø MASSIMO	350 mm	350 mm
DIE OPENING APERTURA MORSETTI	Ø + 155 mm	Ø + 155 mm
OPENING WITHOUT DIES APERTURA SENZA MORSETTI	468 mm	468 mm
STANDARD VOLTAGE VOLTAGGIO STANDARD	375V-420V 50HZ 3PH	375V-420V 50HZ 3PH
MOTOR POWER POTENZA DEL MOTORE	11 KW (15 HP) - A= 20,76	7.5 KW (10 HP) - A= 14,39
DIMENSIONS LXWXH DIMENSIONI LXPXH	1200X950X2080 mm	1200X950X2080 mm
WEIGHT WITHOUT OIL PESO SENZA OLIO	5235 KG	4930 KG
OIL (NOT INCLUDED) OLIO (NON INCLUSO)	300 LT.	300 LT.
POWER PACK LXWXH CENTRALINA LXPXH	925X680X1314 mm	965X680X1268 mm
POWER PACK WEIGHT PESO CENTRALINA	395 KG	220 KG

ACCESSORIES - ACCESSORI

CRIMPING THROUGH PRESSURE CONTROL (INCLUDED) CRIMPATURA MEDIANTE CONTROLLO DI PRESSIONE (INCLUSO)	INDUSTRY 4.0 KIT KIT INDUSTRIA 4.0
CRIMPING SPEED CONTROL SYSTEM SISTEMA DI CONTROLLO DELLA VELOCITÀ DI PRESSATURA	CRIMPING DIAMETER SELF CORRECTION AUTO-CORREZIONE DIAMETRO DI PRESSATURA
QUALITY CHECK: PRESSURE AND DIAMETER COMBINED CONTROL (INCLUDED) CONTROLLO QUALITÀ: CONTROLLO DIAMETRO E PRESSIONE COMBINATO (INCLUSO)	DATA SAVE ON CSV FILE SALVATAGGIO DATI SU FILE CSV
MULTISTEP CRIMPING DIAMETERS DIAMETRI DI PRESSATURA MULTISTEP	

BARCODE CODICE A BARRE	
CAMERA VIDEOCAMERA	
LAN CONNECTION TO PC COLLEGAMENTO LAN A PC	
DISPENSER + QUICK CHANGE TOOL DISPENSER + CAMBIO RAPIDO	
FRONT AND REAR PROTECTION NET WITH ACTIVATION LIMIT SWITCH PROTEZIONE ANTERIORE E POSTERIORE CON FINECORSA DI ATTIVAZIONE	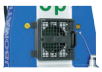
ELECTRIC PEDAL INCLUDED PEDALE ELETTRICO INCLUSO	

DIAMETER (mm) DIAMETRO (mm)	10	12	14	16	19	22	25	29	34	38	42	46	50	54	58	63	69	73	77	86	96	103	106	111	116	121	126	131	136	146	156	166	178	190	205	220	235	250	270	290
DIES LENGTH (mm) - LUNGHEZZA MORSETTO																																								
V340I ES V300I ES	60	60	60	60	60	60	60	70	70	85	85	120	120	120	120	120	120	120	120	120	120	145	145	145	145	145	145	145	145	145	145	145	145	145	220	220	220	220	220	220

* WITH SPECIAL DIES * CON MORSETTO SPECIALE

ALL CAPACITIES INDICATED DEPEND ON THE KIND OF FITTING USED - TUTTE LE CAPACITÀ INDICATE DIPENDONO DAL TIPO DI RACCORDO UTILIZZATO

Product specifications could be modified without prior notice.
Le specifiche dei prodotti potrebbero essere modificate senza preavviso.